Pompes à cavité progressive
- Programme de fabrication -

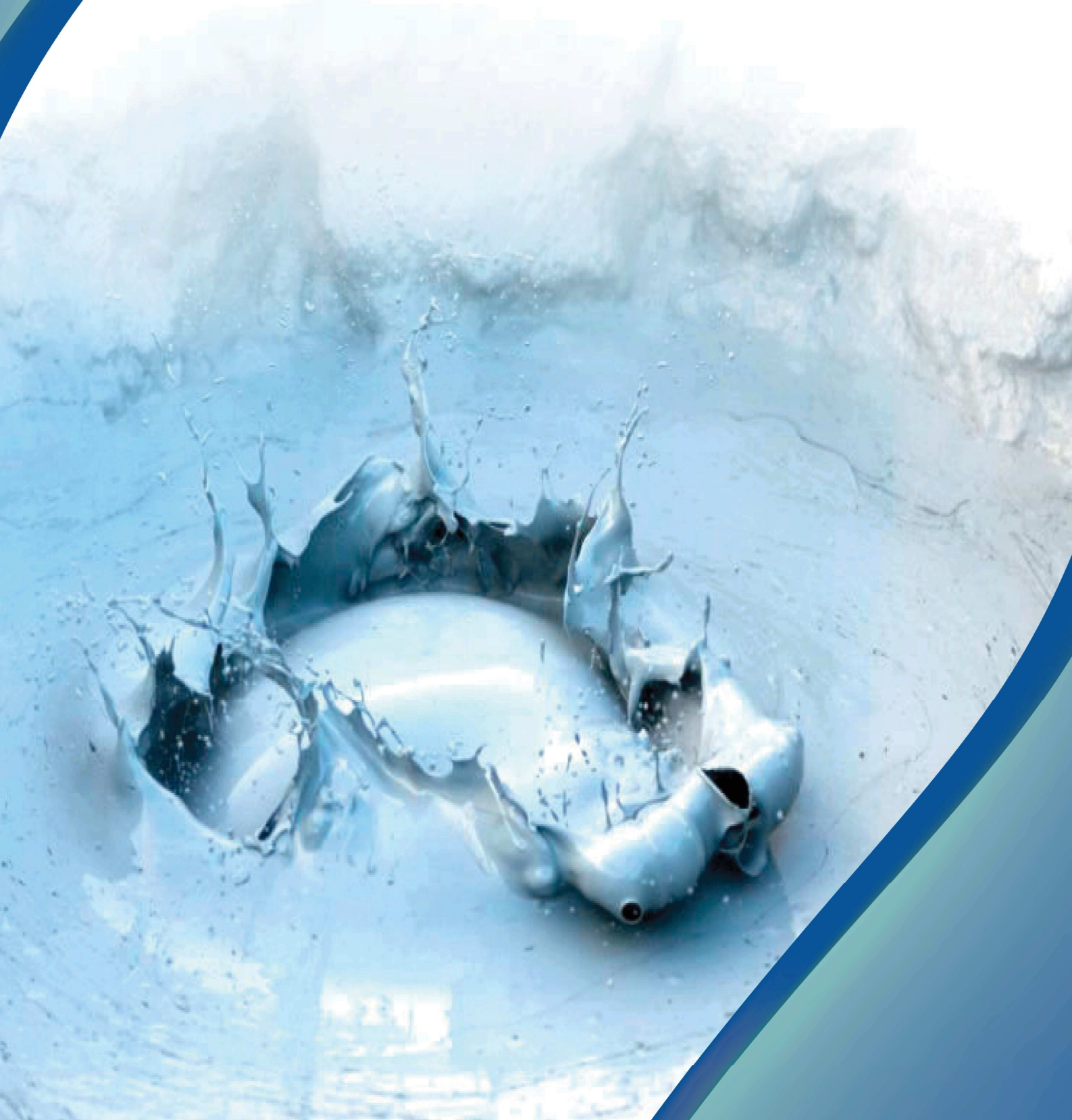

Série FM – Pompe compacte

Les 11 modèles de pompe FM à stator flottant sont compacts, efficients, économiques et polyvalents.
Débit maximum : 18.000 l/h
Pression maximale : 4 bar



Série M – Pompe doseuse

Les modèles de pompe M sont réalisés entièrement en acier inox 316L et sont conçus pour le dosage et le pompage précis.
Débit : de 3 l/h jusqu'à 200 l/h
Pression maximale : 18-24-36 bar



C031 – Macération des boues

La pompe avec macérateur, robuste et fiable, est réalisée en fonte ou en acier inox.
Débit maximum : 3600 l/h
Pression maximale : 6 bar



Série E – Pompe verticale et vide fût

Les modèles de pompe E sont idéals pour la vidange des fûts et le pompage des fluides très visqueux ou en cas d'aspiration avec battant négatif.
Débit maximum : 150 m³/h
Pression maximale : 12 bar



Série G – Pompe avec grande trémie

Les modèles de pompe G sont conçus pour le transport des boues déshydratées et semi-solides.
Débit maximum : 40 m³/h
Pression maximale : 48 bar

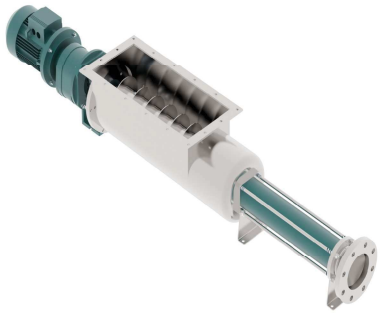

Série W – Pompe avec trémie

Les modèles de pompe W sont projetés avec une trémie et une vis de gavage pour le transport des produits très visqueux.
Débit : de 500 l/h jusqu'à 80/100 m³/h
Pression maximale : 48 bar

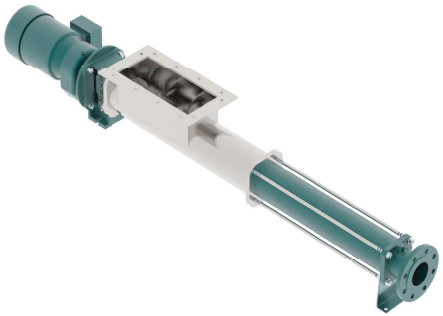

Série H – Pompe alimentaire

Les modèles de pompe H sont fabriqués selon des standards hygiéniques élevés et ils sont utilisés pour les applications alimentaires et pharmaceutiques.
Débit maximum : 100 m³/h
Pression maximale : 12-24 bar



Série K – Pompe standard

Les modèles de pompe K, robustes et fiables, sont employés dans plusieurs applications industrielles.
Débit maximum : 250 m³/h
Pression maximale : 48 bar



Série SMP – Pompe submersible

La pompe submersible est conçue et projetée pour les eaux usées, les boues d'épuration et pour les boues contenants des matériaux solides ou fibreux.
Débit maximum : 3000 l/h
Pression maximale : 6 bar



Série WL

Les modèles de pompe WL ont une grande trémie qui permet de transférer les raisins entiers ou égrappés.
La série WL se développe en 5 gammes, fabriquées en AISI 304 : 065, 075, 091, 102 et 130.
Débit : de 10 jusqu'à 90/100 m³/h
Pression maximale : 6 - 12 bar

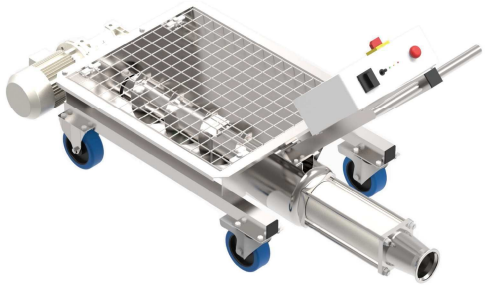

Sydex srl
Via Lord Baden Powell, 24
36045 Lonigo
Vicenza-Italy
Telephone: +39 0444 432 588
www.sydexpump.com



FILIALES

Sydex USA
9302 Deer Run Rd.
Waxhaw, NC 28173
Telephone: 704.843.5048
www.sydexpumpusa.com

Sydex Singapore Pte Ltd.
35 Tannery Rdod #05-06
Ruby Industrial Complex
Singapore347740
Telephone: +65 6744 2823
www.sydex.com.sg

Sydex Flow-Equipamentos Electromecanicos, Lda
Av.JosZ Alfonso, 77
2840-75 Seizal
Portugal
Telephone: +351 933 725 654
www.sydexflow.com

Torqueflow-Sydex Ltd.
Unit 2CB, Deer Park Farm
Industrial Estate
Knowle Lane-Horton Heath
Hampshire SO50 7PZ U.K.
Telephone: +44 02380 007999
www.torqueflow-sydex.com

Votre distributeur autorisé :

DNV-MUNO 0496